

SOLÄNGEN 1



Bopärm

SOLÄNGEN 1

INFORMATION OM VÅR FÖRENING



VIKTIGA TELEFONNUMMER

Felanmälan, dagtid	0771-860 860
Riksbyggen Jour	0771-860 860
Vaktmästare mobil	0706-98 41 90
Parkeringsbolaget	telefonnr finns på p-automaten

**DETTA INFORMATIONSHÄFTE
SKALL FÖLJA MED LÄGENHETEN
OCH KOMMER ATT KOMPLETTERAS MED UTBYTESBLAD.**

INFORMATIONSBLAD

med råd för ett trivsammare boende
Brf SOLÄNGEN 1
Styrelsens målsättning

Styrelsens målsättning är att driva föreningen så att medlemmarnas intressen och önskemål tillvaratas på bästa sätt.

Vidare vill vi främja medlemmarnas ekonomiska intresse genom att sträva efter balanserade kostnader (låga kostnader).

Vår målsättning är också att medlemmarna själva skall vara med att bestämma.

I medbestämmanderätten ingår också ansvaret att betala de kostnader som uppkommer.

Att bo i bostadsrättsförening

Att bo med bostadsrätt innebär vissa rättigheter och skyldigheter. De rättigheter och skyldigheter man har styrs i grunden av två lagar, lagen om ekonomiska föreningar och bostadsrättslagen.

Därutöver gäller bostadsrättsföreningens stadgar som med lagarnas restriktioner informerar om föreningens regelsystem och tillämpningsföreskrifter.

Det är viktigt att bostadsrättsinnehavare vet vilka rättigheter och skyldigheter som gäller när man bor i bostadsrätt.

Bostadsrättslagen anger tydligt att styrelsen, som väljs på stämman av medlemmarna/bostadsrättsinnehavarna, ansvarar för förvaltningen av bostadsrättsföreningen.

Det innebär bl.a. att styrelsen fattar beslut om budget och månadsavgifter (motsvarar hyran i hyresrätt), samt hur föreningen skall skötas.

Stora och små frågor ryms inom förvaltningen av en bostadsrättsförening och det är styrelsens ansvar.

Intäkterna i en bostadsrättsförening består av: månadsavgifter, hyror för lokaler, p-platser m.m. och eventuella räntebidrag från staten. Intäkterna skall täcka alla kostnader, vilket styrelsen har ansvar för enligt bostadsrättslagen. Därför är lagens regler om att bostadsrättshavarna skall betala sina avgifter i tid hårda. Om någon eller några inte betalar för sig belastar det även övriga i föreningen.

För en bostadsrättshavarna är det viktigt att känna till vad en bostadsrätt är. Lite förenklat kan man säga att bostadsrätt är ett mellanting mellan hyresrätt och äganderätt. Föreningen, d v s medlemmarna (bostadsrättshavarna) tillsammans äger fastigheten och bostadsrättshavarna har ansvar för lägenheterna.

Det övergripande ansvaret för föreningen åligger sittande styrelse.

Detta informationsblad innehåller bland annat information om förbud av olika slag. Dessa förbud har överenskommit av medlemmarna själva under åren för att göra området ännu trivsammare, men vissa efterlevs ganska dåligt.

Styrelsen äger inte området, det gör alla medlemmarna tillsammans. Vi delar alla samma strävan, nämligen att *Göra ett bra område ännu bättre!*

A

Aktiviteter- se anslagstavla och hemsidan <http://brfsolangen1.se>

Ansvar- Det har vi alla

Ambulans ring: 112, tänk på att inte blockera infarten till området.

Anslagstavlor - Vi har ett antal på området vid f.d. soprum o tvättstugor.

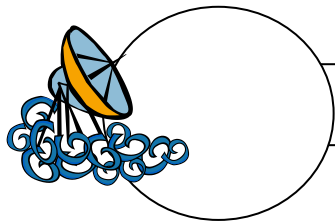

Antennanläggning

Föreningarna har en gemensam antennförening.

Dålig mottagning eller andra fel anmäls till *Sydantenn, kundtjänst*
tel. 040-601 22 22.

Före uppsättning av parabol eller antenner kontakta styrelsen.
Parabol får inte fästas i fasaden. Eller i betongplattan.



Avflyttning & Inflyttning

Man får inte köra bil inne på området. Låna en vagn av vaktmästaren.

Föreningens stadgar liksom denna boendepärm skall överlämnas till köparen.
Andrahandsuthyrning är generellt sett inte tillåtet. Undantag kan medges vid uppfyllande av vissa villkor. Kontakta styrelsen för vidare information.

Avflyttningskontroll skall ske vid försäljning av lägenhet.

Styrelsen beviljar inte medlemskap innan avflyttningskontroll är beställd.

Tidsbeställning på tele: 0734-343401 hos Riksbo Förvaltning AB.

Flyttvagn- kontakta vaktmästaren.

B

Brandsläckare och brandfilt finns I alla lägenheter

Brandvarnare tillhör lägenheten, glöm inte kontrollera batterierna.

Pulversläckarna är att föredra av rent släcktekniska skäl. De har mycket släckeffektivitet per kg släckmedel och är relativt lätta att använda även för en ovan användare

En släckare behöver kontrolleras och underhållas regelbundet.

Titta till släckarens mätare varje månad, pilen skall stå i det gröna fältet. Att släckarens slang är monterad och hel. Kontrollera att släckaren inte har några skador. En pulversläckare har en livslängd på 10 år, så om din släckare är äldre bör du byta ut den eller få den omladdad. Släckaren bör vara placerad så att den är synlig och lätt tillgänglig. Fast monterad för att säkerställa att den inte göms undan.



Hur gör jag vid Brand ?

- Ryck ut sprinten.
- Närma dig branden i låg ställning och rikta mot branden..
- Tryck ner handtaget och spruta mot det som brinner, inte mot lågorna
- Håll dig under röken.
- Riskera aldrig ditt eller någons annans liv.

B

BALKONGINGLASNING - SE UTERUM

Badrum

Renovering av badrum skall ske enligt BBR:s regler.
Före renovering av badrum ska styrelsen kontaktas. Byte av den ursprungliga golvbrunnen ombesörjs av föreningen som har en entreprenör som utför detta arbete. Kostnaden står föreningen för.



BARNVAGNSSKJULEN

Barnvagnsförråd finns på alla gårdar.

VARNING: Flera barnvagnar och lekredskap har blivit uppätta av möss i barnvagnsskjulen.

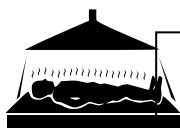

BASTU

Måndag - söndag enligt bokningslista. Nyckel lånas mot en deponeringsavgift på 150:-.

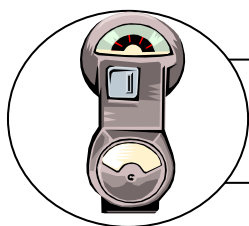

BESÖKSPARKERING

Det finns besöksparkeringar vid Klågerupsvägen & Husie Kyrkoväg.
Dessa är avgiftsbelagda

Bevakning- vi har ingen bevakning på området endast jour

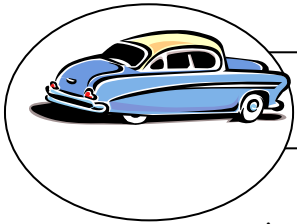

BILÄGARE

Behöver Du hyra en parkeringsplats? Kontakta Höjakontret tel.nr:
040-59 71 32. Besöksadress: Karolingatan 1.

Garageportarna skall vara stängda, kontrollera att porten stänger innan du lämnar.

Finns möjlighet att dammsuga bilen på f.d. spolplattan Klågerupsvägen
Bilkörning på området förbjudet!
Flertalet korttidsparkeringar (30 min) finns för av och pålastning.

I vändplatserna råder parkeringsförbud!
Respektera detta eftersom det är relativt ofta som ambulans och färdtjänst har
behov av att komma in på området och det har vid ett flertal tillfällen varit
svårt att komma in.



BOLLSPEL

Allt fotbollsspel är förbjudet inom området.

Blomster o balkonglådor får inte hänga på utsidan av balkongräcket eller husets fasad

Bostadsrättsförsäkring

Ett bostadsrättstillägg ingår i föreningens försäkring.

Föreningen är försäkrad i Folksam.

Se även separat infoblad RBförsäkring försäkringsnummer:169341

BOPÄRMEN

Föreningens stadgar liksom bopärm skall överlämnas till köparen.
Bopärmen finns även att läsa eller ladda ner på hemsidan.

Förlorad pärm skall ersättas med 200:-.

Bredband Finns i föreningen se hemsida : <http://brfsolangen1.se>
för mer information. Alla lägenheter har anslutning till det kollektiva
bredbandet, här ingår även vårt TV utbud.

C + E

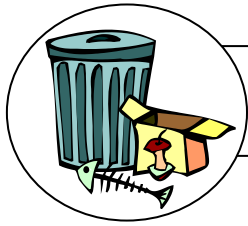

CONTAINRAR

För trädgårdsavfall finns ett containerflak vid inhägnaden efter spolplattan, vid Klågerupsvägen.

Här får endast växter & trädgårdsavfall kastas, dock ej större mängder jord.



CYKLAR o MOPEDER

Cykling inom området är endast tillåtet, för barn under tolv år

Det finns tre rejäla cykelförråd på området, ett vid vardera östra och södra ingången och ett vid servicehuset på Klågerupsvägen 329. Cyklar skall förvaras i cykelförråden, inte framför trappuppgången eller i anslutning till trappan.

ELEKTICITET

Vi har gemensam el inom föreningen. Elförbrukningen debiteras på hyresavin med 2 månaders förskjutning.

F

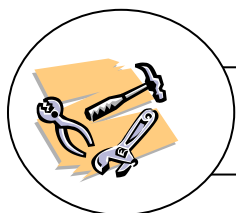

Felanmälan



Felanmälan göres dygnet runt på tele
Lokal samtalstaxa gäller.

0771-860 860

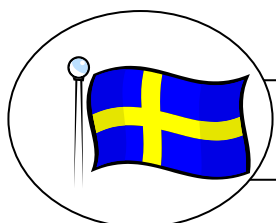

FLAGGA

Föreningen flaggar gärna på födelsedagar, examensdagar, bröllopsdagar etc.
Kontakta *Göran Sjölund*, tel. 0701-766 331



FIMPAR

Släng fimparna någon annanstans än i grannens trädgård eller rakt ner på marken.

Hur otroligt det än kan låta så ligger det mängder med fimpas till och med i barnens sandlådor.

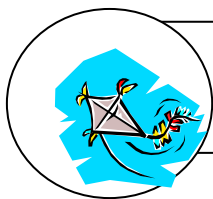

FRITIDSKOMMITTÉN

Finns intresse av att göra någon gemensam aktivitet för de boende hör av er till styrelsen.

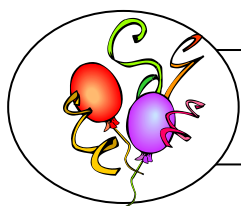

FRITIDSLOKAL

Fritidslokalen är belägen på Klågerupsvägen 345. Den hyrs ut för fester och andra aktiviteter.

<u>Bokning:</u>	Veronica Jönsson, tel. 0735-13 91 80
<u>Bokningstider:</u>	Måndag och onsdag kl. 18.00-20.00 (OBS! Respektera ovanstående tider!)
<u>Deponeringsavgift:</u>	1000:-
<u>Pris:</u>	250:- per tillfälle
<u>Hyra av stereoanläggning:</u>	Ingår
<u>Hyra av stolar:</u>	5:-/dygn (för hemtagning)
<u>Hyra av bord:</u>	10:-/dygn (för hemtagning)

Framtida prishöjningar av ovanstående kan ske.

Marshaller får inte placeras utanför/framför dörren till lokalen pga. Brandfaran. Likaså är grillning inte tillåten i anslutning till festlokalen. Se ordningsreglerna.

Efter användandet skall lokalen städas och golvet skall våttorkas!
Elen stängs av kl. 24.00.

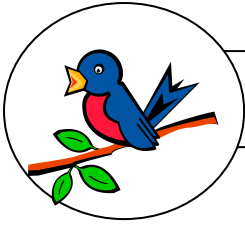

FÅGLAR

Vi vill erinra om att enligt **Hälsovårdsstadgan §20** är det förbjudet att mata fåglar och igelkottar.

Detta kan dra till sig skadedjur som råttor och möss.

Anticimex meddelar även att man inte ska sätta ut vatten då råttor är beroende av vatten för att kunna äta.



FÖRVALTNINGSKONTOR HÖJA

Förvaltningskontor Höja, Karolingatan 1

040- 59 71 32

Besökstider: Måndagar, Tisdagar, Onsdagar 10.00-12.00

Torsdagar 15.00-18.00

G

Garage

Kontrollera att ditt garage stängs helt innan du lämnar!

Har Du inte bil så tänk på att Du kan hyra ut det i andrahand till annan boende i föreningen.

Kontakta först styrelsen innan du hyr ut i andra hand.



GRILL

Föreningen har en gemensam grill på gräsplanen bakom tvättstugan Klågerupsvägen 329, vid flaggstången. Den bokas inte utan alla har tillgång till den. Nyckel lånas ut av vaktmästaren.

Grillen skall alltid släckas efter användandet, medtag vatten.

Under grillsäsongen har vi gemensamma grillkvällar på onsdagar. Grillen tänds kl. 18:00. Var och en tar med egen mat och dryck.

Vid grillning vid bostad iakttag hänsyn till grannar

Vid grillning med öppen låga får man inte stå under balkong eller loftgång.

Det är förbjudet att elda med öppen låga på balkong & loftgång.

Gräsmatta

Tänk på att ni måste klippa och hålla ordning ca 50 cm utanför din tomtgräns



Gästparkering

Gästparkeringarna är avgiftsbelagda.

H



Hemsida

Du hittar föreningens hemsida på följande adress: <http://brfsolangen1.se>



HUSDJUR

Hundar och katter ska hållas kopplade hela året på området.
De ordningsföreskrifter som finns skall ovillkorligen efterlevas.

***OBS! HUNDAR SKALL HÅLLAS KORT KOPPLADE PÅ GÅRDEN.
ANVÄND DITT FLEXIKOPPEL MED FÖRSTÅND OCH TÄNK PÅ
HUNDRÄDDA!***

HÄNSYN - Kostar lite - Ger mycket!

HANTVERKSARBETEN - se reparationer

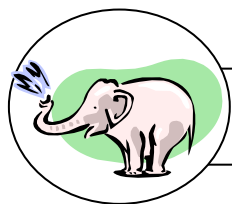

HÖGTRYCKSSPRUTA

Högtrycksspruta utlånas hos vaktmästaren. Den skall rengöras före återlämnandet!

Tänk på att det kan stänka på grannarnas fönster!

I

Information

Hemsidan uppdateras regelbundet. Ta för vana att titta lite då & då för senaste uppdateringar.

<http://brfsolangen1.se>

J

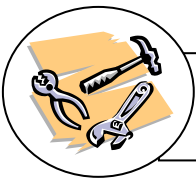

JOURTJÄNST

RIKSBYGGEN JOUR

Dygnet runt

0771-860860

Riksbyggen Jour svarar för jourtjänst inom föreningen, d v s akuta fel eller svåra störningar.

I första hand ska kontakt tas med jouden vid störning av grannar.

K



KONTAKTPERSONER

HAR DU FUNDERINGAR OM NEDANSTÅENDE, TAG KONTAKT MED:

Parkeringar	Höja kontoret (dagtid)	040- 59 71 32
Byggnader & Utemiljö	Bill Jönsson	0708-93 62 25
TV-utbud	Sydantenn, kundtjänst	040-601 22 22
Tvättstugor	Fastighetsskötare:	
	Robert Andersson (dagtid)	0706-98 41 90
Lekmiljö	Mikael Ekelund	0735-16 31 91

Källsortering - se container



KOLONILOTTER

Kolonilotterna (avgiftsfria) är främst avsedda för dem som bor på andra våningen. Finns det några lediga kan även boende på första våningen få nyttja en. Lotterna är inte bundna till lägenheten.

För allas trivsel är det nödvändigt att kolonilotterna sköts och ses till regelbundet. Sköts inte denna kan kontraktet komma att sägas upp.

Vid uppsägning av lotten ska den återställas totalt. Inga växter får finnas kvar.

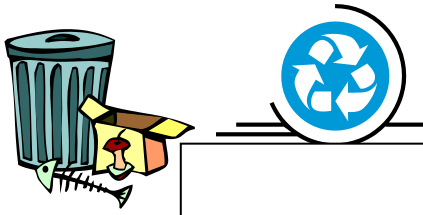

Kretsloppshus/Källsortering

Källsortering sker i vår förening, det finns två kretsloppshus på området ett vid Klågerupsvägen 317 och ett vid Klågerupsvägen 345. Kameraövervakning finns uppsatta för att förhindra misskötsel i båda kretsloppshusen.

För att hålla nere kostnader för sophantering, är det viktigt att sortera soporna rätt.

Följ anvisningar på kärlen i kretsloppsrummen.

Det finns kärl för:

Glas: 2 st, ofärgat respektive färgat.

Elektronik: läggs i avsedd behållare.

Papper, plast: läggs i avsedd behållare

Glödlampor, lysrör, batterier sorteras i avsedd behållare

Matavfall: läggs i avsedd behållare. Papperspåsar för matavfallet finns att hämta i kretsloppsrummen

Det finns även kärl för restavfall.

(Rambo.se har en bra guide om ni undrar var ni ska sortera en viss produkt...)

Ni kan också fråga våra vaktmästare.

Färgrester, bilbatterier, lösningsmedel skall naturligtvis lämnas på Sysavs miljöstationer. Denna mottagning av miljöskadligt avfall kostar inget för det enskilda hushållet.

Önskas ytterligare information ring Sysav 040-635 18 00 eller gå in på deras hemsida: www.sysav.se

L

Lokal - se fritidslokal

Loftgångarna

Det är förbjudet att åka rollerblades, rullskridskor, cyklar, sparkcyklar etc.

Likväl som det är förbjudet att sparka boll och liknande på loftgångarna.

Det är även förbjudet att ställa bord och stolar på loftgången. Detta p.g.a. det räknas som utrymningsväg enligt brandkåren. Detta gäller fram t.o.m. sista lägenhetsdörren, d v s 4'orna.

Visa hänsyn för allas trivsel.

M



MATTOR

Mattor får endast vädras och piskas vid piskställningarna. Inga mattor får hänga ut över balkongräcket.

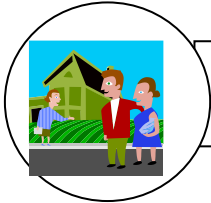

MEDLEMSINFLYTANDE

Går Du och funderar på något som Du tycker är galet eller något som behöver förbättras eller ändras i området, tveka ej att kontakta någon i styrelsen.

Skriftliga meddelanden kan läggas i brevlådan vid styrelserummet, Klågerupsvägen 329.

Öppet hus i styrelserummet, tredje Måndagen i varje månad kl. 17:30- 18:00 utom i Juli. Kom ner med era undringar och frågor. Här finns alltid någon styrelsemedlem på plats.

MOTIONER

Till årsstämman, måste vara styrelsen tillhanda en månad efter räkenskapsårets slut, dvs senaste den 30 september.

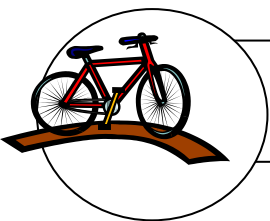

MOPED/MOTORCYKELKÖRNING

Moped och motorcykel kör vi överhuvudtaget inte alls inom området.
Mopedparkering finns att hyra på området kontakta vaktmästaren för information. Kostnad fn 50:-/mån.

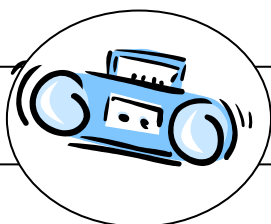

MUSIK

Musik är trevligt, men vi vill inte höra för mycket av grannens efter kl. 22.00, särskilt inte på vardagar.

N

O

ODLINGSLOTTER - se kolonilotter

ORIENTERINGSTAVLOR

Finns vid infarterna till området.

OHYRA

Kontakta Anticimex Tele 040-693 61 00. Kostnaden ingår oftast i föreningens försäkring (Folksam).

P

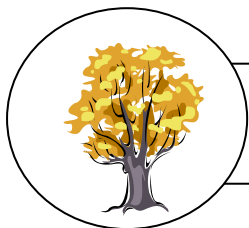

PLANTERINGAR

Det växer ett antal fruktträd på området där alla får ta en frukt eller två när man passerar. Föräldrarna ansvarar för att barnen inte skadar träden genom att bryta kvistar eller klättra i små träd.

Växter & träd i trädgårdarna får ej växa över balkongräcket på 2:a våningen. Växter mellan tomter får inte överstiga 180 cm.

Det åligger respektive boende på bottenvåningen att klippa gräset och hålla ordning utför sin tomtgräns ca 50 cm.

PARABOLANTENN - se antenn

PARKERINGSPLATSER - se bilägare

PAPPERSÅTERVINNING - se källsortering

R

REPARATIONER

Borrning och liknande arbeten får inte utföras före 08.00 och inte efter 20.00 på vardagarna. Lördagar och söndagar bör inte arbeten påbörjas före klockan 10.00. Pågår reparationsarbeten under en längre tid meddela gärna dina grannar.

Se broschyr, Vem svarar för underhållet?



RIKSBYGGEN

RIKSBYGGEN SÖDRA SKÅNE, Hyllie Stationstorg 13 Malmö

Box 8057, 200 41 Malmö

Telefon dygnet runt

0771-860860

S

SOPOR - se källsortering/ kretsloppshus.

SPIS

Vid byte tänk på att spänningen är 400 volt.

STADGAR

Se ditt separata häfte.

Staket

Höjd på staketet är bestämt till max 110 cm. Det ska vara enhetligt staket på varje huslänga, det ska även vara samma färg på staketet i varje huslänga

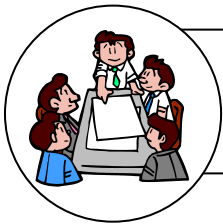

STYRELSENS SAMMANSÄTTNING

Ordförande
V Ordförande
Sekreterare
Ledamot
Riksbyggen, repr
Suppleant
Suppleant
Riksbyggen, suppl

Bill Jönsson
Jan Brinck
Madeleine Waldholm
Mikael Ekelund
Ulf Andersson
Jetmir Useinovski
Victor Fransson
Robert Andersson

Klågerupsvägen 335 B
Klågerupsvägen 341 F
Klågerupsvägen 339 B
Klågerupsvägen 315 E
Riksbyggen
Klågerupsv 313 H
Klågerupsvägen 343 H
Riksbyggen

I

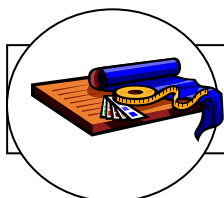

TAPETSERARBORD o STEGE

Tapetserarbord och stege finns att låna hos vaktmästaren.
Även slagborrmaskin finns för utlåning.



TVÄTTSTUGORNA

TVÄTTIDER

Fyrtimmars-pass i samtliga tvättstugor.

Man bokar tid genom att markera med en låskolv utanför resp. tvättstuga. Veckotvättstugan bokas på en lista. Här finns även **mattvädden**. Den stora maskinen är avsedd för mattor. Mattor får inte tvättas i någon av de andra maskinerna.

Tvättstugorna får endast användas av bostadsrättsinnehavare i Brf Solängen 1. Tillgången till torktumlare/torkskåp är förskjuten en timme.

Glöm ej att städa efter dig! Gäller varje gång du använt tvättstugan.

Man får endast boka en tvättstuga åt gången, Det är ej tillåtet att låna grannens kolv.

MANGEL

Bokas på en lista.

Det finns en stor och en liten mangel i varje mangelrum. Båda är kallmanglar.

Läs noggrant igenom anvisningarna så att Ni inte orsakar en olycka eller förstör mangeln.

De små manglarnas valsar har blivit skrynkliga p g a att den fuktiga mangelduken glömts kvar inrullad, den ska rullas ut efter användande.

TORKSKÅP/TORKTUMLARE

Följer numreringen på tvättstugor, skall rengöras efter varje användning.

Dammsug filtret i torktumlarna genom att dra ut filterlådan under själva tumlaren. Dammsug även filtret i taket i torkskåpet.

STÄDNING

Golven, maskiner, vask & bänkar **SKA** våttorkas efter varje tvättpass och är det väldigt dammigt ute i gången kan vi väl ta ett drag där med sopborsten.

REGLER

Regler för utnyttjande av tvättstugorna finns anslaget på plats

VIKTIGT!!

TÄNK PÅ BRANDRISKEN. RENGÖR DÄRFÖR FILTREN TILL TORKSKÅP OCH TORKTUMLARE EFTER ANVÄNDANDET. ANVÄND CENTRALDAMMSUGAREN.

Naturligtvis är det rök - och djurfritt i tvättstugorna



TVÄTTNING I LÄGENHETERNA

Tvätt- och diskmaskiner skall vara fackmannamässigt installerade. Medlemmen ansvarar för skador som läckande maskiner åstadkommer. Kontrollera med Ert försäkringsbolag hur installationen skall se ut.

Torktumlare i lägenheterna skall vara av kondensstyp.

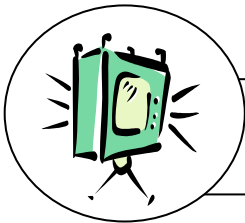

TV-KANALER

Separat information om kanaluppdateringar finns på bilaga. Kanalplanen finns även på föreningens hemsida pga. förändringar hos leverantören av TV utbudet

TRANSPORTVAGN

Kan lånas av vaktmästaren, se mer information Avflyttning/inflyttning.

U

UTERUM

Det finns inget generellt bygglov för byggande av uterum och balkonginglasningar. Kontakta vaktmästaren för hjälp med kartor och övriga handlingar.

Det betyder att var och en får själv ansöka om byggnadslov samt stå för kostnaderna själv.

Ansökan görs på stadsbyggnadskontoret, August Palms plats. Därefter lämnar styrelsen ett godkännande innan arbetet kan påbörjas.

UNDERHÅLL

Se fördelning av ansvar för underhåll i broschyren *Vem svarar för underhållet?*

UTLÅNING/UTHYRNING

Se respektive rubrik

V

VENTILATION

Driftinstruktion för ventilation.

Ventilationssystemet

För att få en komfortabel och hälsosam miljö i våra bostäder måste luften cirkulera så att frisk luft ersätter den förbrukade. Hos oss försvinner den förbrukade luften ut genom självdragsventiler i toalettutrymmena samt genom köksfläkten. Ersättning för den förbrukade luften kommer in genom fösterventiler i vardagsrum och sovrum. Om ventilen täpps igen rubbas balansen, och luftcirkulationen hindras. Det kan till och med hända att ersättningsluft kommer in genom toalettventilerna istället för att sugas ut, och dålig lukt sprid då snabbt i lägenheten. **Det är därför viktigt att alltid ha fösterventilerna öppna.** (ventilerna rengöres enkelt med dammsugaren)

Rengöring

Rengöring av ventilationskanaler i kök utföres som underhållsarbete genom föreningen. (sotarna utför detta)

Rengöring av ventilerna och filter i köksfläkt skall utföras av lägenhetsinnehavaren. Lämpligt är att rengöra ordentligt 1 till 2 gånger per år beroende på matlagingsvanor mm. Filtret i köksfläkten tillgängligt när kryddhyllan demonteras.

Kontroll av ventilationssystem.

Obligatorisk ventilationskontroll (OVK) utföres regelbundet som underhållsarbete genom föreningen. För närvarande med 6 års intervaller. Om Du känner av dålig lukt i lägenheten, kontrollera att dina ventiler är öppna. Anmäl därefter till vaktmästaren om problemet kvarstår.

VAKTMÄSTARLOKAL

Finns på Klågerupsvägen 345

OBS! Anmälan om fel, se felanmälan.

Telefon dygnet runt 0771-860860

VÄRME

Vårt område har fjärrvärme med automatisk övervakning och reglering.

Ö



ÖPPET HUS

Tredje måndagen i varje månad, kl. 17.30 - 18.00 har vi ÖPPET HUS i styrelserummet, Klågerupsvägen 329, med undantag för juli månad. Medlemmarna är välkomna. Minst en representant för styrelsen finns tillgänglig och tar emot synpunkter. Välkomna!